

## 4 ENVOYER (suite)

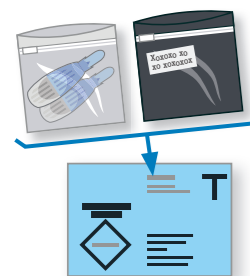

### 5. Glissez dans l'enveloppe retour bleue :

- le sachet opaque (avec le buvard),
- le sachet transparent (avec les auto-piqueurs).

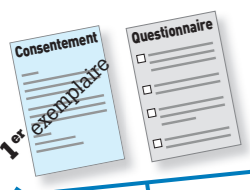

### 6. Séparez les 2 exemplaires du consentement

- Mettez le 1<sup>er</sup> exemplaire original et le questionnaire complété dans l'enveloppe retour blanche adressée à l'Inserm (Malakoff).



- Conservez le 2<sup>e</sup> exemplaire du consentement.



- 7. Déposez les 2 enveloppes dans une boîte aux lettres de rue dès que possible. Inutile d'affranchir, l'envoi est prépayé.



### Documents à conserver :

- Votre exemplaire de consentement de couleur.
- Le mode d'emploi qui contient les coordonnées utiles pour tout problème ou question et le numéro de kit que vous avez noté pour la restitution de vos résultats.

**ATTENTION** : Les différents éléments de votre KIT sont numérotés et ne doivent pas être mélangés avec ceux des autres participants de votre foyer.

### Votre kit contient :



Sac plastique transparent

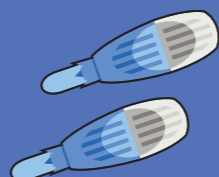

Auto-piqueurs



Pansements



Sachet opaque (contenant un sachet anti-humidité et le buvard)



Buvard dans le sachet opaque



Enveloppe retour questionnaire



Enveloppe retour prélèvement

Trois documents papier :



Lettre d'information



Consentement

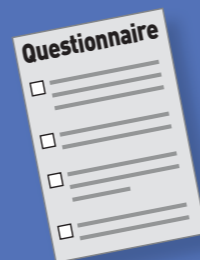

Questionnaire

Les cohortes Constances, E3N-E4N et NutriNet-Santé s'associent dans le projet SAPRIS-SERO pour faire avancer la recherche sur la Covid-19 et mieux comprendre comment le SARS-CoV-2, virus responsable de la maladie, s'est propagé au sein des foyers. Un de vos proches y participe déjà et, comme vous vivez avec lui, nous vous invitons à participer également et à faire ce prélèvement sanguin. Vos gouttes de sang permettront de rechercher la présence d'anticorps contre SARS-CoV-2. Nous vous remercions d'accepter d'y participer. Vous serez informé-e du résultat par voie postale.

Pour tout problème ou question sur le prélèvement ou votre participation, munissez-vous de votre numéro de buvard et contactez :

Téléphone : **0805 030 733** (9h à 18h, du lundi au vendredi)

Email : **sapris-sero@clinsearch.fr**

Pour toute question sur la Covid-19 :  
**0 800 130 000** 24h/24 et 7j/7

Création : AUSTRALIE - Réalisation : Santé publique France - Réf. CW-3054-001-2105



Étude COVID-19

# MODE D'EMPLOI

12 À 17 ANS

DE L'AUTO-PRÉLÈVEMENT SUR PAPIER BUVARD

(15 minutes environ)

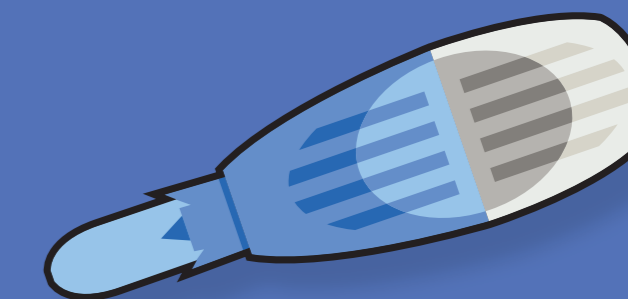

FONDATION JEAN DAUSSET  
Centre d'Étude du Polymorphisme Humain  
Human Polymorphism Study Center



## 1 REMPLIR (5 minutes environ)

**Avant de commencer, lisez attentivement** la lettre d'information, le consentement et le mode d'emploi. Lisez ou faites lire à votre enfant le paragraphe « Quelques explications sur cette étude pour votre enfant ».

**Attention,** afin de garantir les résultats de l'étude, le prélèvement doit être effectué par la personne à laquelle le kit a été adressé.



**1.** Le ou les représentants légaux de l'autorité parentale indique(nt) leur prénom, nom, la date et signe(nt) le consentement. Cochez les cases correspondant à vos choix. Précisez aussi le prénom et le nom de l'enfant.

**2.** Vérifiez que le numéro présent sur tous les documents est bien identique (enveloppe extérieure, lettre d'information, consentement, questionnaire, buvard).

Si vous constatez des numéros différents, téléphonez au numéro vert : **0805 030 733**  
NB : votre numéro de kit est indiqué sur votre enveloppe nominative.

**3.** Votre numéro de buvard est important pour le suivi de votre dossier.

Vous pouvez noter ici votre numéro de buvard :

□ □ □ □ □ - □ □ □ □ □ □ □ □ □ □

**4.** Répondez au questionnaire



## 2 PRÉPARER (5 minutes environ)



**1.** Lavez-vous soigneusement les mains et essuyez-les (serviette propre, papier absorbant ou mouchoir jetable).



**2.** Placez le buvard sur un support plat, propre et sec (votre buvard se trouve dans le sachet opaque).

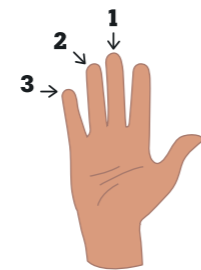

**3.** Choisissez un doigt (majeur<sup>1</sup>, annulaire<sup>2</sup>, auriculaire<sup>3</sup>), de préférence de la main gauche si vous êtes droitier.e ou de la main droite si vous êtes gaucher.e.

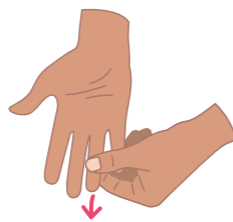

**4.** Massez votre doigt pendant 30 secondes, de la paume vers le bout du doigt pour augmenter le flux sanguin.

## 3 PIQUER (5 minutes environ)



**1.** Prenez l'auto-piqueur et faites tourner l'embout jusqu'à ce qu'il se détache.

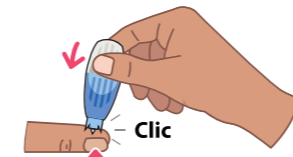

**2.** Posez l'auto-piqueur sur le côté du bout du doigt. Pressez-le sur le doigt jusqu'à ce que le clic se déclenche. Vous allez sentir un picotement. C'est normal.

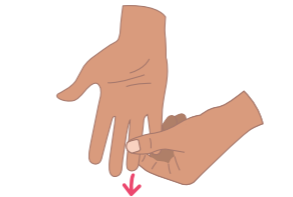

**3.** Une fois piqué, massez le bout de votre doigt afin d'augmenter la taille de la goutte de sang.



**4.** Déposez la goutte de sang sur le premier cercle du buvard. Les gouttes doivent remplir complètement le cercle. Vous pouvez déposer plusieurs gouttes dans un même cercle.

Massez votre doigt et répétez cette opération pour remplir complètement le plus de cercles possible.



**5.** Si le premier auto-piqueur n'a pas bien fonctionné ou si la première piqûre ne vous a pas permis de bien remplir les 5 cercles, utilisez le second auto-piqueur.



**6.** Enfin, essuyez la piqûre avec une serviette propre, du papier absorbant ou un mouchoir jetable et mettez un pansement.

## 4 ENVOYER

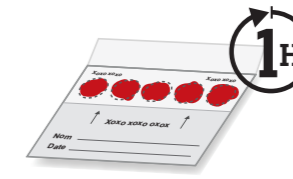

**1.** Laissez sécher le buvard à l'air libre au moins une heure.

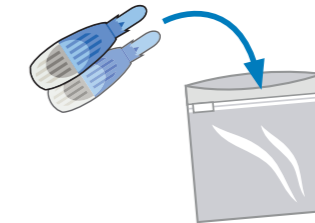

**2.** Placez les deux auto-piqueurs (utilisés ou non) dans le sachet transparent et fermez-le.



**3.** Après séchage, indiquer la date de prélèvement et les quatre premières lettres de votre prénom sur le buvard.

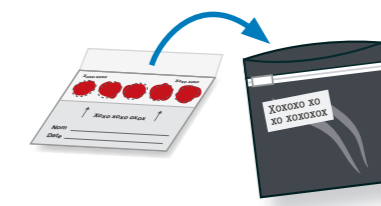

**4.** Placez le buvard dans le sachet opaque contenant le sachet anti-humidité et fermez le sachet.